

# 「マネックストレーダー」使いこなし術 (中級編)

2018年8月16日

マネックス証券マーケティング部 山田真一郎

※本資料は基礎的な投資の考え方をご説明することを目的としております。資料中に出てくる個別銘柄への投資を勧誘、推奨するものではありません。銘柄の選択など投資にかかる最終決定はお客様ご自身の判断にてお願い致します。

# 目次

- (1) 銘柄リストを使いこなす
- (2) 銘柄監視機能を使いこなす
- (3) マーケットの動向を知る
- (4) さらに便利な使い方

(1) 銘柄リストを使いこなす

# まずは登録銘柄グループ

## 銘柄グループ登録機能でグループ作成

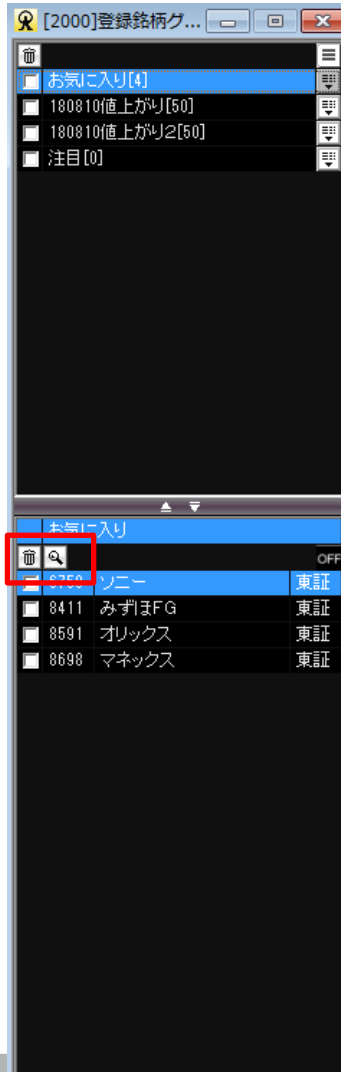

# 銘柄グループは様々な活用可能

一覧、マルチボード、一括監視、スマホ連携が可能。

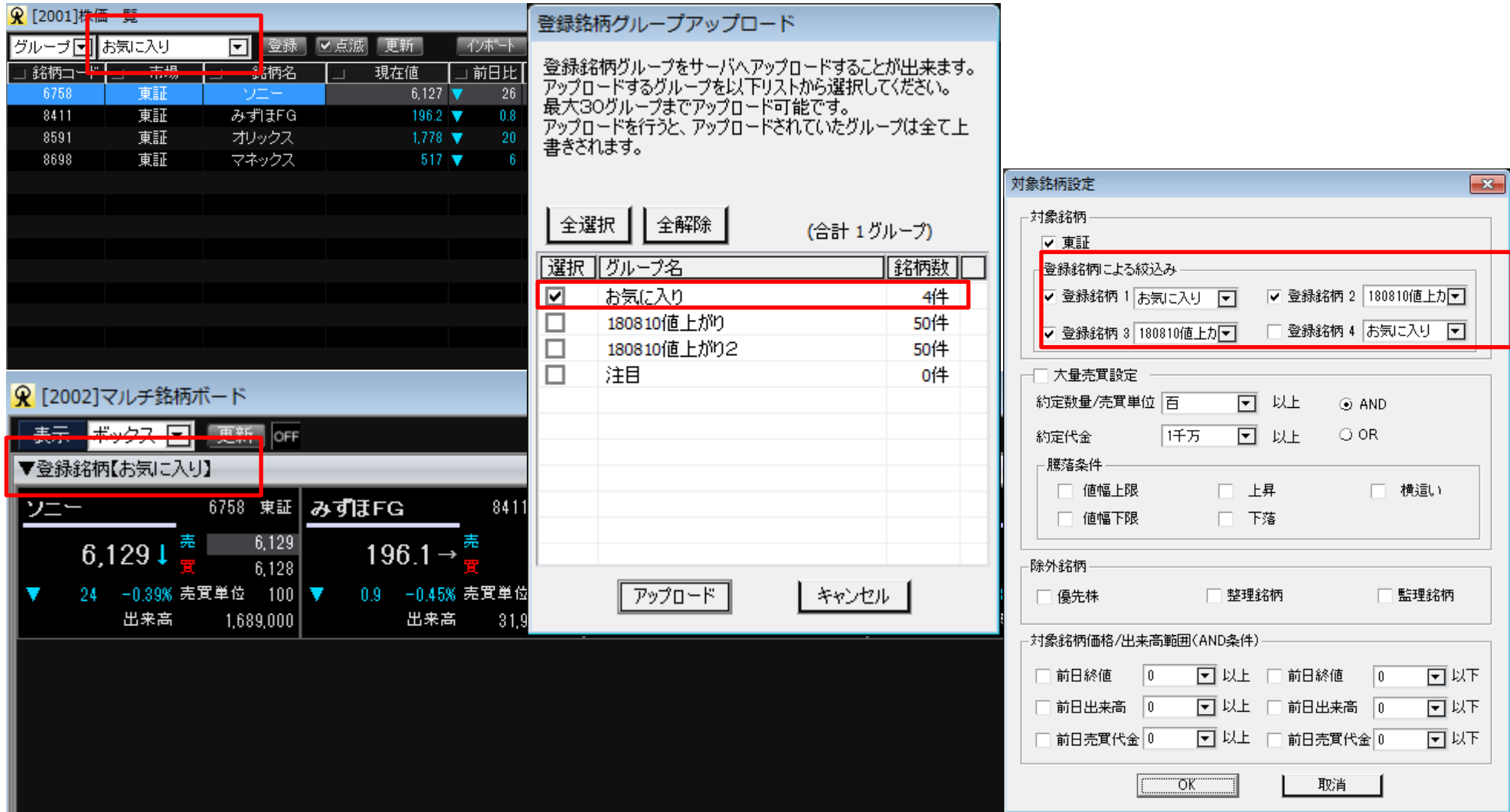

**登録銘柄グループアップロード (Registered Stock Group Upload)**

登録銘柄グループをサーバへアップロードすることが出来ます。アップロードするグループを以下リストから選択してください。最大30グループまでアップロード可能です。アップロードを行うと、アップロードされていたグループは全て上書きされます。

全選択 全解除 (合計 1グループ)

選択	グループ名	銘柄数
<input checked="" type="checkbox"/>	お気に入り	4件
<input type="checkbox"/>	180810値上がり	50件
<input type="checkbox"/>	180810値上がり2	50件
<input type="checkbox"/>	注目	0件

アップロード キャンセル

**対象銘柄設定 (Target Stock Settings)**

対象銘柄

東証

登録銘柄による絞り込み

登録銘柄 1 お気に入り  登録銘柄 2 180810値上カ

登録銘柄 3 180810値上カ  登録銘柄 4 お気に入り

大量売買設定

約定数量/売買単位 百 以上  AND

約定代金 1千万 以上  OR

騰落条件

値幅上限  上昇  横這い

値幅下限  下落

除外銘柄

優先株  整理銘柄  監視銘柄

対象銘柄価格/出来高範囲(AND条件)

前日終値 0 以上  前日終値 0 以下

前日出来高 0 以上  前日出来高 0 以下

前日売買代金 0 以上  前日売買代金 0 以下

OK 取消

# 銘柄リストの重要な役割はアラート

## 価格・出来高の動きを見逃さないアラート

[2003]アラート一覧

アラート追加  株式      OFF

銘柄コード	銘柄名	市場	対象	アラート条件	達成日時	削除	編集
6361	荏原	東証	株価	3,722円以上	2018/08/10 10:36	削除	編集
3431	宮地エンジ	東証	株価	26,262円以上	未達	削除	編集
6412	平和	東証	株価	2,739円以上	2018/08/10 10:36	削除	編集
6412	平和	東証	株価	2,739円以上	2018/08/10 10:36	削除	編集
2144	やまねメデ	東証	株価	715円以上	2018/08/10 10:37	削除	編集
5304	SEC力	東証	株価	18,105円以上	2018/08/10 10:38	削除	編集

### 重要項目を自動通知

- 株価
- 騰落率
- 出来高
- 特別気配
- ストップ高安

席を立っていても見逃さない、早く動けるアラート

ポップアップで！

アラート音で！

スマホでも！

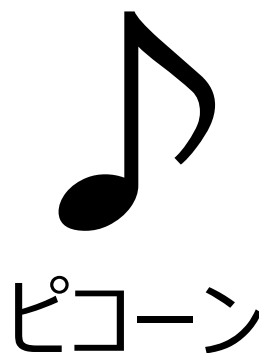
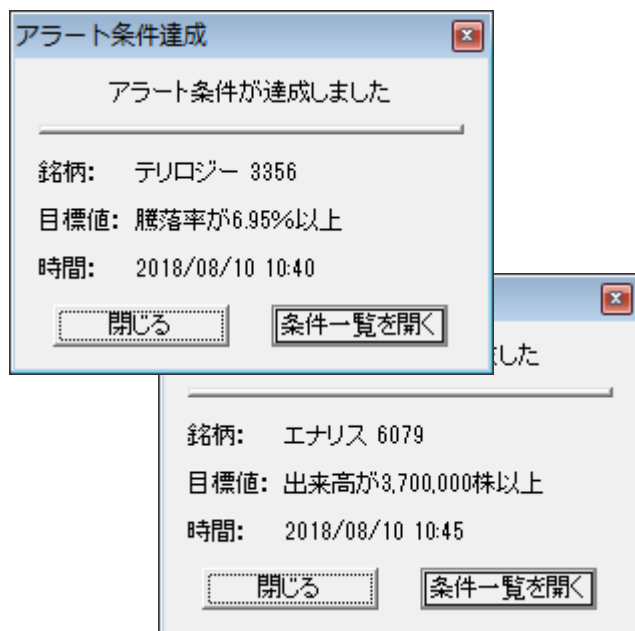

# アラート設定は簡単

銘柄リストを使っていれば簡単に必要なアラート登録が可能

銘柄リストから簡単登録

さくさく入力

8086	東証	ニプロ	1,485	▲	140	+10.40%	10.40%	10.40%
4641	東証	アルプス技	2,726	▲	126	+10.40%	10.40%	10.40%
9628	東証	燃HD	2,592	▲	243	+10.40%	10.40%	10.40%
6773	東証	バイオニア	193		0	+10.40%	10.40%	10.40%
1400	東証	ルーデン	727	▲	27	+10.40%	10.40%	10.40%
3284	東証	フージャス	746	▲	79	+10.40%	10.40%	10.40%
2144	東証	やまねメデ	714	▲	51	+10.40%	10.40%	10.40%
7519	東証	五洋インテ	423	▲	33	+10.40%	10.40%	10.40%
3920	東証	アイビーン	1,983	▲	100	+10.40%	10.40%	10.40%
6383	東証	ダイフク	5,400	▲	200	+10.40%	10.40%	10.40%
3658	東証	イーブック	2,094	▲	17	+10.40%	10.40%	10.40%
3723	東証	ファルコム	1,490	▲	38	+10.40%	10.40%	10.40%
3655	東証	ブレインP	4,245	▲	85	+10.40%	10.40%	10.40%
3031	東証	ラクーン	554	▲	31	+10.40%	10.40%	10.40%
4572	東証	カルナバイ	1,459	▲	88	+10.40%	10.40%	10.40%
6744	東証	能美防災	2,338	▲	227	+10.40%	10.40%	10.40%
6177	東証	アビバンク	487	▲	13	+10.40%	10.40%	10.40%
5357	東証	ヨータイ	931	▲	150	+10.40%	10.40%	10.40%
4394	東証	エクスター	6,350	▲	160	+10.40%	10.40%	10.40%

アラート条件追加

商品

監視銘柄

アラート条件

## 多数の銘柄の特定の動きをまとめて確認可能

### 監視したい銘柄を指定し

### 監視条件を設定

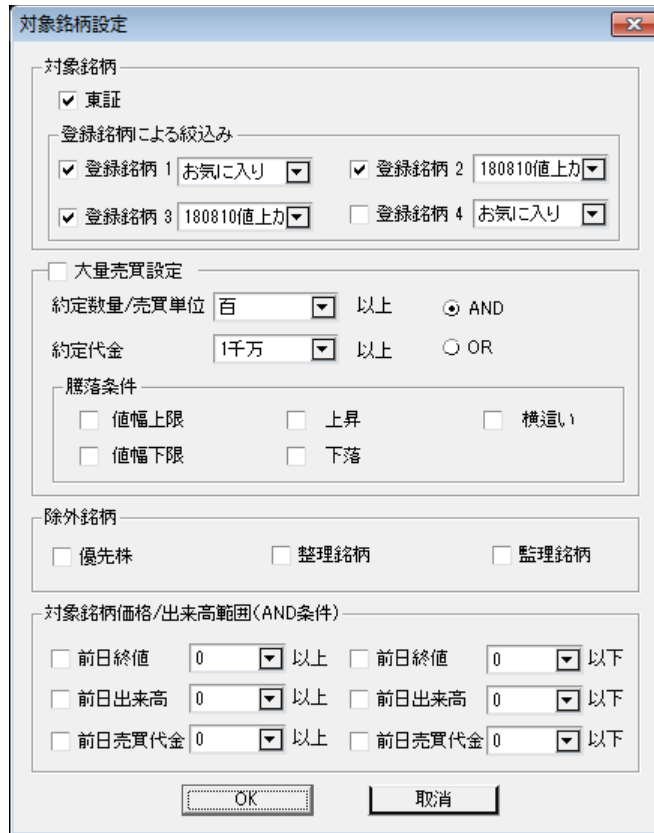

**対象銘柄設定**

対象銘柄

- 東証
- 登録銘柄による絞り込み
  - 登録銘柄 1 お気に入り
  - 登録銘柄 2 180810値上カ
  - 登録銘柄 3 180810値上カ
  - 登録銘柄 4 お気に入り
- 大量売買設定
  - 約定数量/売買単位 百 以上  AND
  - 約定代金 1千万 以上  OR
  - 騰落条件
    - 値幅上限  上昇  横這い
    - 値幅下限  下落
- 除外銘柄
  - 優先株  整理銘柄  監理銘柄
- 対象銘柄価格/出来高範囲(AND条件)
  - 前日終値 0 以上  前日終値 0 以下
  - 前日出来高 0 以上  前日出来高 0 以下
  - 前日売買代金 0 以上  前日売買代金 0 以下

OK 取消

**監視基準設定**

指標分析

- 株価ゴールデンクロス(5日、10日)
- 株価ゴールデンクロス(10日、20日)
- 株価デッドクロス(5日、10日)
- 株価デッドクロス(10日、20日)
- Demark抵抗線向上突破
- Demark支持線下向突破
- DM(14)ゴールデンクロス(+DD-DD)
- DM(14)デッドクロス(+D<-DD)
- MACD(12、26、9)ゴールデンクロス
- MACD(12、26、9)デッドクロス
- Parabolic SAR(0.025、0.2)上昇反転
- Parabolic SAR(0.025、0.2)下落反転
- RSI(14、3)沈滞圏にてゴールデンクロス
- RSI(14、3)過熱圏にてデッドクロス
- Stochastic Slow(15、5、5) %Dゴールデンクロス
- Stochastic Slow(15、5、5) %Dデッドクロス
- TRD(5、3) 0線以下でゴールデンクロス
- TRD(5、3) 0線以上でデッドクロス

株価騰落

- 当日高値更新
- 当日安値更新
- 直近5日高値更新
- 直近5日安値更新
- 株価5日連続上昇
- 株価5日連続下落
- 株価急騰(5分前5%)
- 株価急落(5分前5%)
- 直近5日初上値
- S高
- 再S高
- S高解除
- S安
- 再S安
- S安解除
- S高売気配
- S安買気配

出来高/気配

- 出来高更新(5日間)
- 出来高更新(前日)
- 大量売買(平均5倍)
- 約定件数急増
- 特別気配銘柄
- 注意気配銘柄

OK クリア 取消

# 見逃したくない動きをすべてゲット

## 監視対象動きがあったら、アラーム発信

[2101]株式市況アラーム

対象銘柄設定 監視基準設定 一時停止 クリア OFF

最終約定時刻	コード	取引所	銘柄名	アラーム内容
10:59	7552	T	ハビネット	直近5日高値更新 (現:1,766 比:235 出:808,900)
10:59	7552	T	ハビネット	当日高値更新 (現:1,767 比:236 出:811,200)
10:59	7552	T	ハビネット	直近5日高値更新 (現:1,767 比:236 出:811,200)
10:59	7552	T	ハビネット	当日高値更新 (現:1,768 比:237 出:811,300)
10:59	7552	T	ハビネット	直近5日高値更新 (現:1,768 比:237 出:811,300)
10:59	7552	T	ハビネット	当日高値更新 (現:1,769 比:238 出:811,500)
10:59	7552	T	ハビネット	直近5日高値更新 (現:1,769 比:238 出:811,500)
11:00	7552	T	ハビネット	当日高値更新 (現:1,770 比:239 出:815,200)
11:00	7552	T	ハビネット	直近5日高値更新 (現:1,770 比:239 出:815,200)
10:59	7552	T	ハビネット	直近5日高値更新 (現:1,764 比:233 出:807,800)
10:59	7552	T	ハビネット	当日高値更新 (現:1,765 比:234 出:808,100)
10:59	7552	T	ハビネット	直近5日高値更新 (現:1,765 比:234 出:808,100)
10:59	7552	T	ハビネット	当日高値更新 (現:1,766 比:235 出:808,900)

(2) 銘柄監視機能を使いこなす

# マーケットの動きを見る「急騰急落分析」

直近で大きく株価が動いた銘柄を発見できる

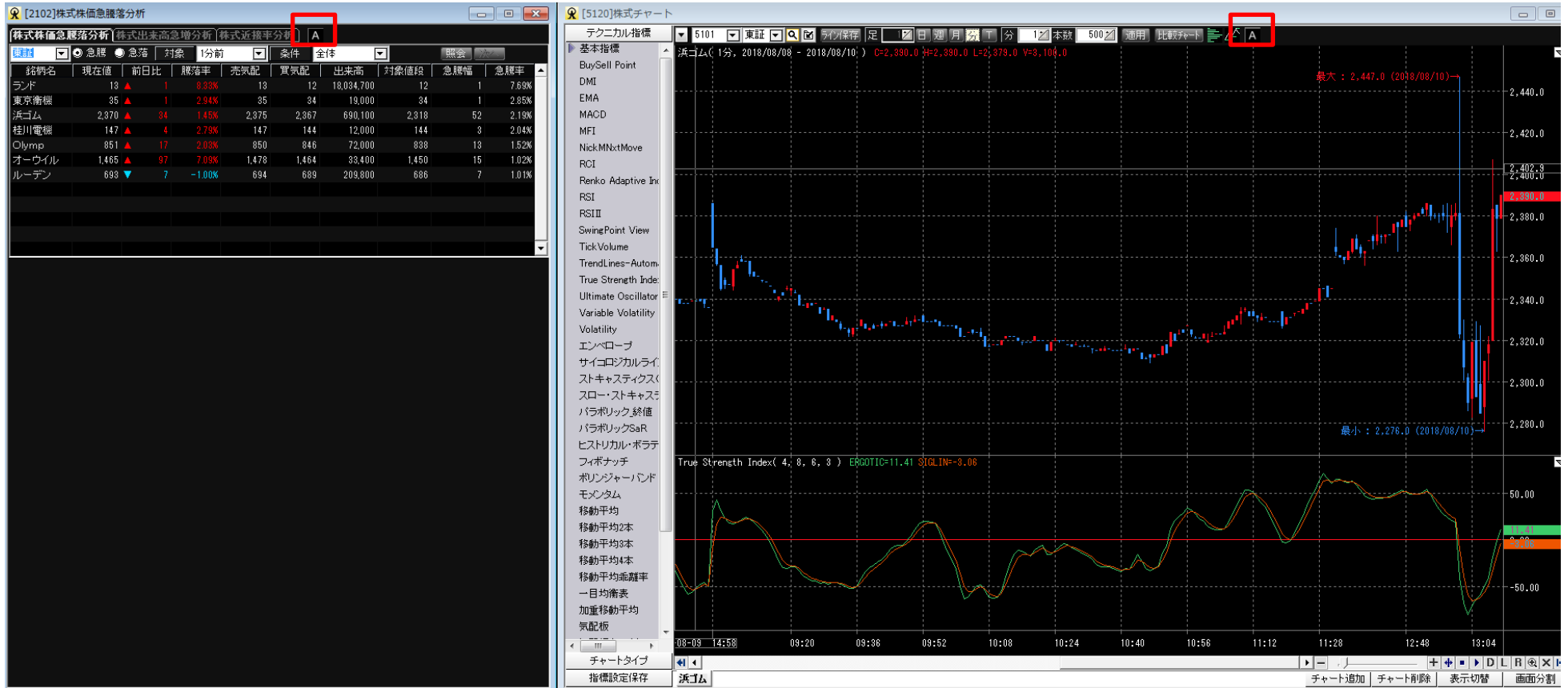

銘柄連動機能を活用

## 銘柄監視→銘柄分析→取引のステップを高速で

- Top Left: [2102] 株式株価急落分析** (Stock Price Sharp Decline Analysis). A table lists various stocks with columns for current price, change, volatility, and volume. A red box highlights the '銘柄名' (Stock Name) column, and the word '監視' (Monitoring) is overlaid in a red box.
- Bottom Left: [6202] 株式スピード注文** (Stock Speed Order). An order book for '浜コム' (Hamakomu) is shown, including bid/ask prices and volumes. A red box highlights the '銘柄' (Stock) field, and the word '取引' (Trading) is overlaid in a red box.
- Right: [5120] 株式チャート** (Stock Chart). A candlestick price chart for '浜コム' is shown with technical indicators like True Strength Index. A red box highlights the chart area, and the word '分析' (Analysis) is overlaid in a red box.

## 「株式出来高急増分析」で出来高の動きをチェック

銘柄名	現在値	前日比	騰落率	売気配	買気配	出来高	対象出来高	急増幅	急増率
荏原実	2,415	▲ 37	1.55%	2,419	2,411	2,000	1,900	100	5.00%
NECネット	2,615	▲ 31	1.19%	2,619	2,614	32,500	30,900	1,600	4.92%
ゴンドテク	1,033	▼ 1	-0.09%	1,034	1,032	6,200	5,900	300	4.83%
山王	1,007	▼ 1	-0.09%	1,009	1,004	10,900	10,400	500	4.53%
A & AM	1,209	▲ 36	3.06%	1,217	1,211	11,400	10,900	500	4.38%
ブルボン	2,597	▲ 16	0.61%	2,609	2,588	2,300	2,200	100	4.34%
PLANT	1,325	▲ 9	0.68%	1,326	1,325	2,300	2,200	100	4.34%
スプリクス	2,898	▲ 134	4.84%	2,898	2,891	164,900	157,800	7,100	4.30%
Aテレシス	122	▼ 1	-0.81%	123	122	280,000	268,500	11,500	4.10%
エンシュウ	140	▼ 1	-0.70%	141	140	864,000	829,000	35,000	4.05%
キャリア	1,855	▼ 69	-3.58%	1,869	1,854	12,400	11,900	500	4.03%
キヨソ流通	2,870	▼ 6	-0.20%	2,876	2,870	5,000	4,800	200	4.00%

→ 動きの出てきた銘柄の発見をスピーディーに

「株式近接率分析」でストップ高安など節目接近をチェック

銘柄名	現在値	前日比	騰落率	売気配	買気配	出来高	高値	安値	近接率
品川リフラ	4,930	↑ 700	16.54%	4,930	4,930	156,800	4,930	4,740	0.00%
河合楽	5,450	↑ 700	14.73%	5,450	5,450	118,900	5,450	5,200	0.00%
モブキャス	570	▲ 79	16.08%	571	571	487,200	571	537	0.17%
ビーイング	632	▲ 94	17.47%	632	630	208,100	638	616	0.94%
キョウデン	639	▲ 92	16.81%	639	637	1,434,500	642	595	1.23%
ヨータイ	916	▲ 135	17.28%	916	915	2,128,400	931	876	1.61%

→動きやすい価格帯の銘柄をスピーディーに発見

# 銘柄監視ツールは豊富 – ランキング1

「VWAP乖離率」で日中の加重平均との乖離を確認

[2200]リアルタイムランキング

VWAP乖離率(Up) 全市場 一括登録 OFF

ランキング(1位~100位) 2018/08/10 13:20:50 現在

順位	コード	銘柄名称	市場	現在値	前日比	出来高	乖離率
1	8257	山陽百	東証JQS	3,595	370	300	6.78%
2	6029	アトラ	東証第一部	884	103	231,700	6.07%
3	9416	ビジョン	東証第一部	4,390	165	370,300	4.91%
4	6177	アバンク	東証マザーズ	496	22	148,500	4.88%
5	3995	スキヤキ	東証マザーズ	885	31	21,000	4.48%
6	2743	ピクセル	東証JQS	315	19	301,900	3.99%
7	2767	フィールズ	東証第一部	980	20	222,600	3.99%
8	9418	USENN	東証第一部	1,510	191	557,700	3.98%
9	4694	BML	東証第一部	3,170	190	107,500	3.96%
10	5105	洋ゴム	東証第一部	1,746	113	2,329,000	3.93%
11	1824	前田建	東証第一部	1,283	64	1,350,100	3.85%
12	2154	トラストT	東証第一部	4,640	345	159,400	3.84%
13	7552	ハピネット	東証第一部	1,795	264	1,226,500	3.75%
14	3664	モブキャス	東証マザーズ	570	79	487,200	3.68%
15	3998	すららネット	東証マザーズ	7,480	320	22,200	3.56%
16	5101	浜ゴム	東証第一部	2,440	104	799,100	3.56%
17	7782	シンシア	東証第一部	625	0	119,100	3.54%
18	6881	キョウデン	東証第二部	637	90	1,444,100	3.41%
19	5356	美濃窯	名証第二部	649	49	10,000	3.38%
20	6330	洋エンジ	東証第一部	828	81	793,200	3.33%

→ 日中に動き出した銘柄を発見

## 「移動平均乖離率」で中長期との乖離を確認

[2200]リアルタイムランキング

移動平均線乖離率(Up)25日 全市場 一括登録 OFF

ランキング(1位~100位) 2018/08/10 13:23:10 現在

順位	コード	銘柄名称	市場	現在値	前日比	出来高	乖離率
1	3840	PATH	東証第二部	364	1	2,265,100	75.98%
2	2144	やまねメデ	東証JQG	687	24	1,705,800	58.62%
3	6079	エナリス	東証マザーズ	692	79	4,960,300	48.24%
4	8851	アーバンL	東証第二部	2,411	0	18,300	46.72%
5	8257	山陽百	東証JQS	3,595	370	300	39.27%
6	3658	イーブック	東証第一部	2,073	-4	32,600	35.99%
7	7826	フルヤ金属	東証JQS	5,050	-20	105,800	32.54%
8	5304	SEC力	東証第二部	17,210	970	701,700	32.08%
9	3431	宮地エンジ	東証第一部	2,668	328	620,800	31.23%
10	1868	三井ホーム	東証第一部	980	1	123,000	31.11%
11	6158	和井田	東証JQS	1,501	-74	125,900	30.64%
12	5456	朝日工業	東証JQS	1,771	-1	43,200	30.33%
13	8005	スクロール	東証第一部	810	-6	280,600	27.89%
14	9828	元気寿司	東証第一部	4,715	140	89,000	26.95%
15	6534	DACHD	東証第二部	3,680	0	628,600	26.89%
16	6062	チャムケア	東証第二部	1,443	71	270,500	26.69%
17	4726	ソフトテック	東証第一部	2,323	12	154,500	26.15%
18	3836	アバント	東証第一部	1,382	12	133,300	26.02%
19	6777	SANTE	東証JQS	936	39	55,000	23.21%
20	6046	リンクバル	東証マザーズ	4,715	-25	5,600	22.93%

→直近で動き出した銘柄を発見

## 「出来高急増」で出来高が特に増加した銘柄を発見

[2200]リアルタイムランキング

出来高急増  全市場  一括登録  OFF

ランキング(1位~100位) 2018/08/10 13:24:00 現在

順位	コード	銘柄名称	市場	現在値	前日比	出来高	出来高急増率
1	9436	沖縄セルラ	東証JQS	4,340	-90	7,100	56.34%
2	2790	ナフコ	東証JQS	1,821	0	2,500	40.00%
3	6322	タクミナ	東証第二部	1,675	-17	4,100	39.02%
4	7628	オハシテク	東証第一部	1,712	-24	5,800	36.21%
5	6932	遠藤照明	東証第一部	833	-19	9,400	24.47%
6	1964	中外炉	東証第一部	2,377	-120	10,600	22.64%
7	7416	いはるやま	東証第一部	993	-3	5,300	20.75%
8	1981	協和日成	東証JQS	871	-17	500	20.00%
9	3816	大和コン	東証JQS	1,110	-9	500	20.00%
10	3976	シャノン	東証マザーズ	1,511	5	500	20.00%
11	6771	池上通	東証第一部	142	0	244,000	17.62%
12	8562	福島銀	東証第一部	676	1	23,200	17.24%
13	2060	フィドワン	東証第一部	209	1	151,000	16.75%
14	1793	大本組	東証JQS	5,290	-50	600	16.67%
15	1975	朝日工	東証第一部	3,425	40	2,400	16.67%
16	6363	西島製	東証第一部	1,048	-20	6,000	16.67%
17	7255	桜井製	東証JQS	539	-2	1,200	16.67%
18	7916	光村印	東証第一部	2,317	6	600	16.67%
19	6337	テセック	東証JQS	1,711	-66	21,200	15.57%
20	5958	三洋工	東証第一部	2,125	-3	2,600	15.38%

→動き出した銘柄をチェック

# 銘柄監視ツールは豊富 – ランキング4

ランキングの銘柄はそのまま銘柄リストに

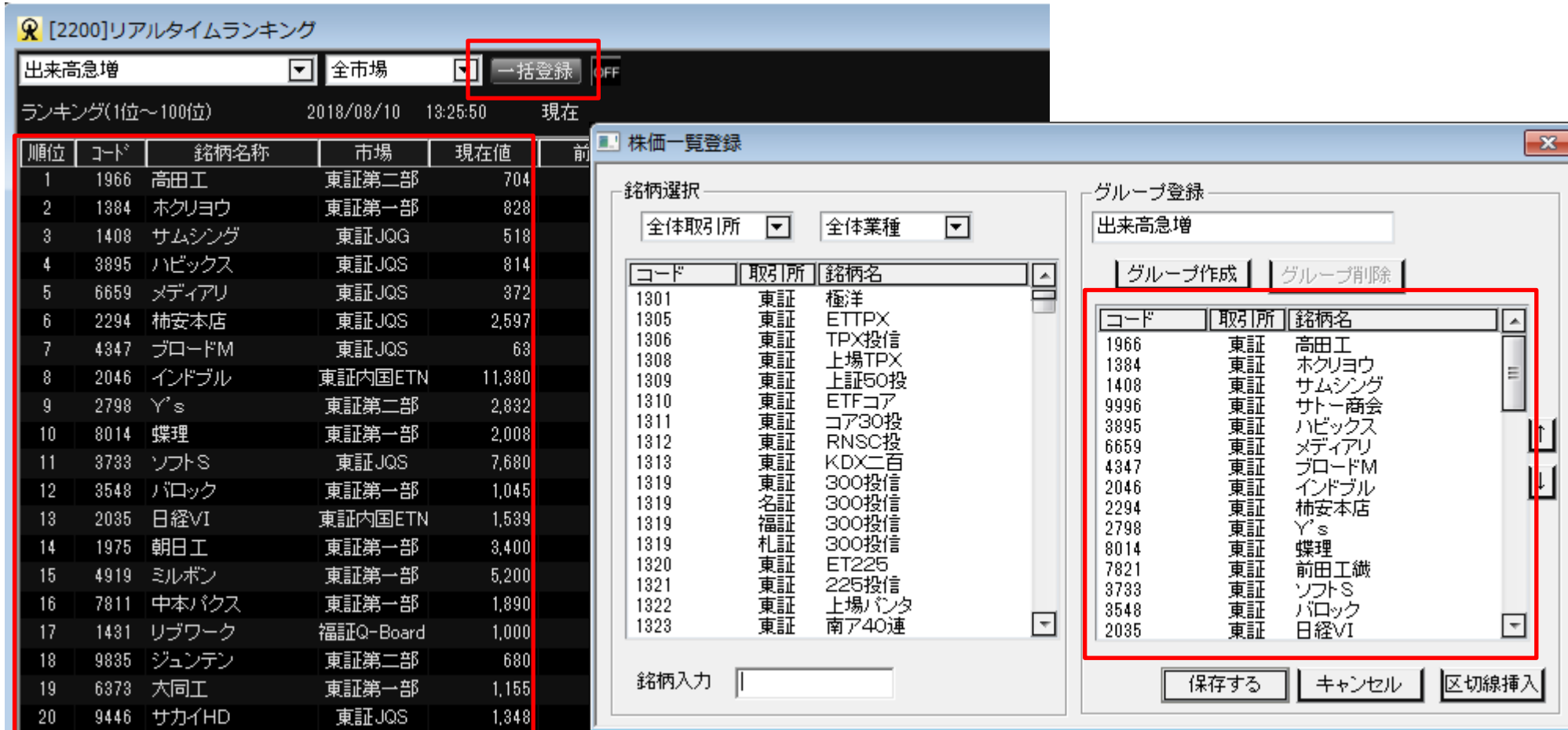

順位	コード	銘柄名称	市場	現在値
1	1966	高田工	東証第二部	704
2	1384	ホクリヨウ	東証第一部	828
3	1408	サムシング	東証JQG	518
4	3895	ハビックス	東証JQS	814
5	6659	メディアリ	東証JQS	372
6	2294	柿安本店	東証JQS	2,597
7	4347	ブロードM	東証JQS	63
8	2046	インドブル	東証内国ETN	11,380
9	2798	Y's	東証第二部	2,832
10	8014	蝶理	東証第一部	2,008
11	3733	ソフトS	東証JQS	7,680
12	3548	パロック	東証第一部	1,045
13	2035	日経VI	東証内国ETN	1,539
14	1975	朝日工	東証第一部	3,400
15	4919	ミルボン	東証第一部	5,200
16	7811	中本パクス	東証第一部	1,890
17	1431	リブワーク	福証Q-Board	1,000
18	9835	ジュンテン	東証第二部	680
19	6373	大同工	東証第一部	1,155
20	9446	サカイHD	東証JQS	1,348

→ランキングでの注目銘柄をリストで継続チェック

(3) マーケットの動向を知る

# 便利に使える業種別指数

「日経225」「小型株」など業種ごとに全体の動きを俯瞰

# 業種ごとの株価を一覧

各業種の銘柄ごとの動きを見て、さらに深い分析

[1160]業種別構成銘柄価格一覧

▼プルプ・紙

●東証 ●名証 ●福証 ●札証

照会 OFF

銘柄名	始値	高値	安値	終値	前日比	騰落率	出来高
特種東海	4,395	4,410	4,345	4,360	▲ 20	0.46%	4,400
王子HD	748	750	733	741	▼ 7	-0.93%	1,585,000
日本紙	1,907	1,940	1,907	1,936	▲ 27	1.41%	328,100
三菱紙	631	636	621	633	▲ 6	0.95%	37,400
北越コーポ	643	644	635	643	▼ 1	-0.15%	259,800
中越パ	1,586	1,586	1,571	1,578	0	0.00%	6,100
巴川紙	267	267	264	266	▼ 1	-0.37%	22,000
大王紙	1,605	1,629	1,591	1,598	▲ 7	0.43%	319,900
高度紙工	3,035	3,035	2,976	3,005	▲ 21	0.70%	25,400
岡山製紙	804	804	800	800	▼ 4	-0.50%	

[1160]業種別構成銘柄価格一覧

▼ゴム製品

●東証 ●名証 ●福証 ●札証

照会 OFF

銘柄名	始値	高値	安値	終値	前日比	騰落率	出来高
浜ゴム	2,386	2,462	2,276	2,422	▲ 86	3.68%	859,700
昭和HD	79	80	79	79	0	0.00%	24,400
日東化工	714	717	714	717	▼ 2	-0.27%	900
洋ゴム	1,631	1,754	1,555	1,748	▲ 115	7.04%	2,399,800
ブリヂス	4,290	4,357	4,265	4,280	▼ 9	-0.20%	1,753,900
住友ゴム	1,700	1,725	1,687	1,722	▲ 12	0.70%	728,300
藤ゴム	629	629	618	621	▼ 10	-1.58%	69,200
オカモト	1,274	1,274	1,259	1,264	▼ 11	-0.86%	86,000
西川ゴム	2,335	2,336	2,241	2,241	▼ 66	-2.86%	3,200
朝日ラバー	1,096	1,108	1,080	1,090	▲ 5	0.46%	28,700

# 指数チャートの確認・比較

各指数を一覧するだけでなく、値動きの比較も可能

[1130]業種別指数一覧

業種指数名	始値	高値	安値	現在値	前日比	騰落率
TOPIX	1,739.41	1,739.41	1,725.72	1,729.03	▼ 11.13	-0.64%
JPX400	15,384.75	15,384.75	15,252.84	15,288.63	▼ 106.15	-0.69%
2部指数	7,266.64	7,276.41	7,247.31	7,255.08	▼ 4.00	-0.06%
大型株指数	1,593.72	1,593.72	1,581.56	1,584.07	▼ 11.11	-0.70%
中型株指数	2,058.75	2,058.75	2,042.77	2,049.31	▼ 9.07	-0.44%
小型株指数	3,395.13	3,395.13	3,366.06	3,369.41	▼ 30.60	-0.90%
マザーズ	1,026.27	1,026.27	1,008.61	1,009.19	▼ 19.21	-1.87%
REIT	1,753.48	1,758.86	1,748.56	1,752.46	▲ 0.20	0.01%
IBTPX	1,813.50	1,813.50	1,800.09	1,803.49	▼ 10.98	-0.61%
コア30	787.39	787.57	782.28	783.47	▼ 5.32	-0.67%

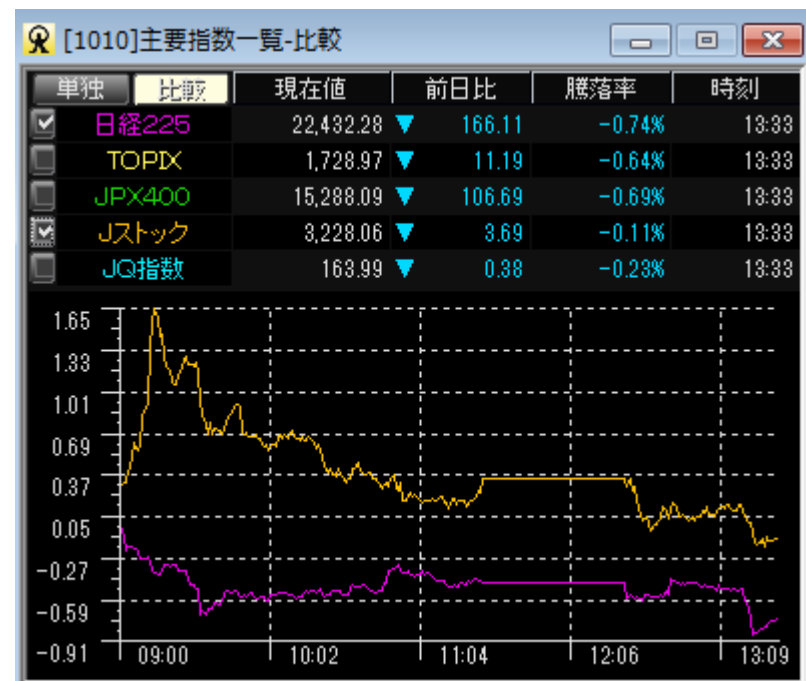

# 業種別株価指数の一覧はランキングで

## リアルタイムランキング機能で業種別株価をランキング分析

[2200]リアルタイムランキング

業種別株価指数(33業種) 全市場 格付記録

ランキング(1位~33位) 2018/08/10 13:35:10 現在

順位	業種名	現在値	前日比	前日比(%)
1	石油・石炭	1,772.94	28.76	1.65%
2	ゴム製品	3,284.40	12.00	0.37%
3	パルプ・紙	604.43	1.35	0.22%
4	輸送用機器	3,023.15	5.48	0.18%
5	食料品	1,850.25	1.82	0.10%
6	倉庫運輸業	1,636.59	1.64	0.10%
7	水産農林業	572.62	0.17	0.03%
8	電気ガス業	462.04	-0.29	-0.06%
9	その他金融	641.01	-0.93	-0.14%
10	空運業	325.24	-0.51	-0.16%
11	非鉄金属	1,062.04	-2.23	-0.21%
12	陸運業	2,244.80	-5.28	-0.23%
13	証券商先業	384.53	-0.95	-0.25%
14	医薬品	3,038.64	-7.82	-0.26%
15	小売業	1,308.61	-3.98	-0.30%
16	サービス業	2,132.49	-6.92	-0.32%
17	銀行業	178.18	-0.87	-0.49%
18	卸売業	1,575.81	-8.79	-0.55%
19	ガラス土石	1,244.67	-8.53	-0.68%
20	建設業	1,242.25	-9.76	-0.78%
21	機械	1,880.93	-15.61	-0.82%
22	繊維製品	685.15	-6.13	-0.89%
23	情報通信業	3,807.49	-39.49	-1.03%
24	鉄鋼	546.78	-5.74	-1.04%
25	化学	2,129.16	-22.52	-1.05%
26	その他製品	2,716.71	-29.84	-1.09%
27	精密機器	6,190.92	-71.94	-1.15%
28	電気機器	2,477.48	-30.66	-1.22%
29	保険業	1,013.18	-15.34	-1.49%
30	不動産業	1,395.93	-21.30	-1.50%
31	金属製品	1,285.44	-19.90	-1.52%
32	海運業	300.30	-4.74	-1.55%
33	鉱業	334.61	-12.27	-3.54%

(4) さらに便利な使い方

# 画面全体の見た目を一括設定

## 最初に使いたい「フォント」「色」の一括設定

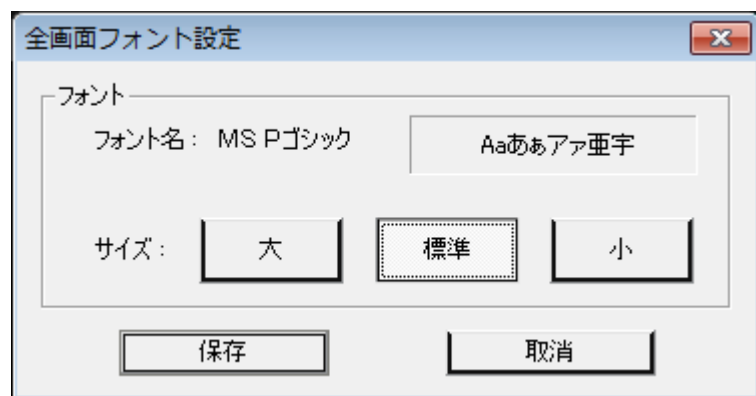

# 画面全体の表示機能を一括設定

「画面レイアウト」を一括反映可能、保存も可能。

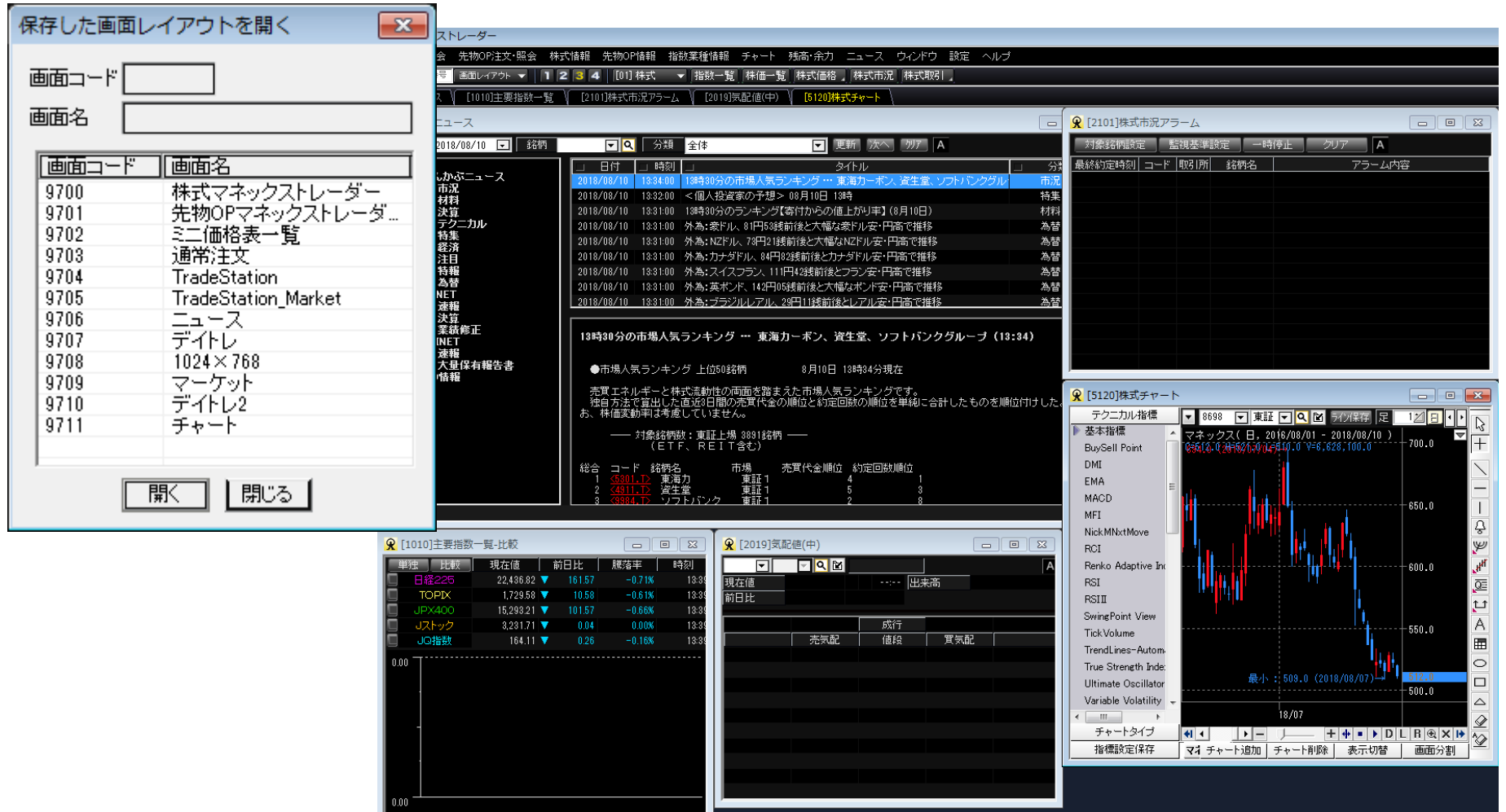

**保存した画面レイアウトを開く (Open Saved Screen Layout)**

This dialog box allows users to select a saved layout. It includes fields for "画面コード" (Screen Code) and "画面名" (Screen Name), and a table listing available layouts.

画面コード	画面名
9700	株式マネックストレーダー
9701	先物OPマネックストレーダ...
9702	ミニ価格表一覧
9703	通常注文
9704	TradeStation
9705	TradeStation_Market
9706	ニュース
9707	デイトレ
9708	1024×768
9709	マーケット
9710	デイトレ2
9711	チャート

Buttons: **開く** (Open), **閉じる** (Close)

**主要指数一覧-比較 (Main Index Comparison)**

単独	比較	現在値	前日比	騰落率	時刻
日経225		22,436.82	▼161.57	-0.71%	13:39
TOPIX		1,729.58	▼10.58	-0.61%	13:39
JPX400		15,293.21	▼101.57	-0.66%	13:39
Jストック		3,231.71	▲0.04	0.00%	13:39
JG指数		164.11	▼0.26	-0.16%	13:39

**13時30分の市場人気ランキング (Market Popularity Ranking at 13:30)**

東海カーボン、資生堂、ソフトバンクグループ

総合	コード	銘柄名	市場	売買代金順位	約定回数順位
1	9301.T	東海力	東証1	4	1
2	4811.T	資生堂	東証1	5	3
3	9884.T	ソフトバンク	東証1	2	8

**5120]株式チャート (Stock Chart)**

デモ銘柄: マネックス(日, 2016/08/01 - 2018/08/10)

最小: 509.0 (2018/08/07)

チャートタイプ: マイチャート追加, チャート削除, 表示切替, 画面分割

# 起動時の画面設定やショートカットも

より、便利にスピーディーに使うことが可能。

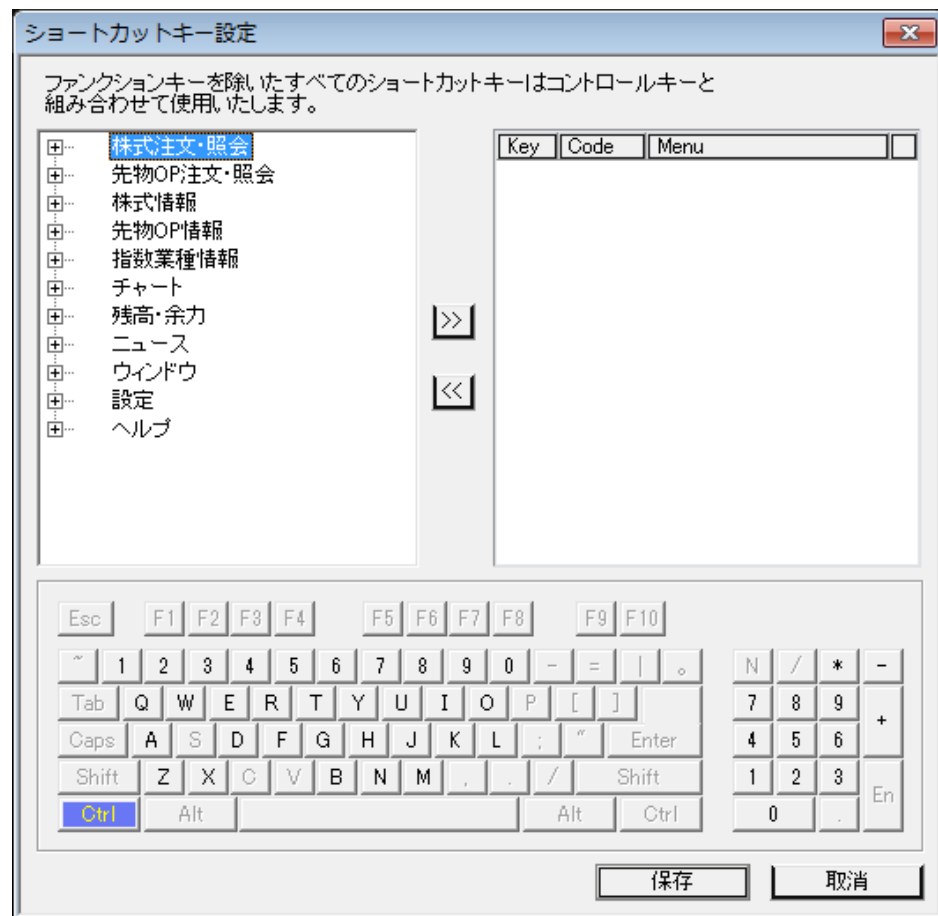
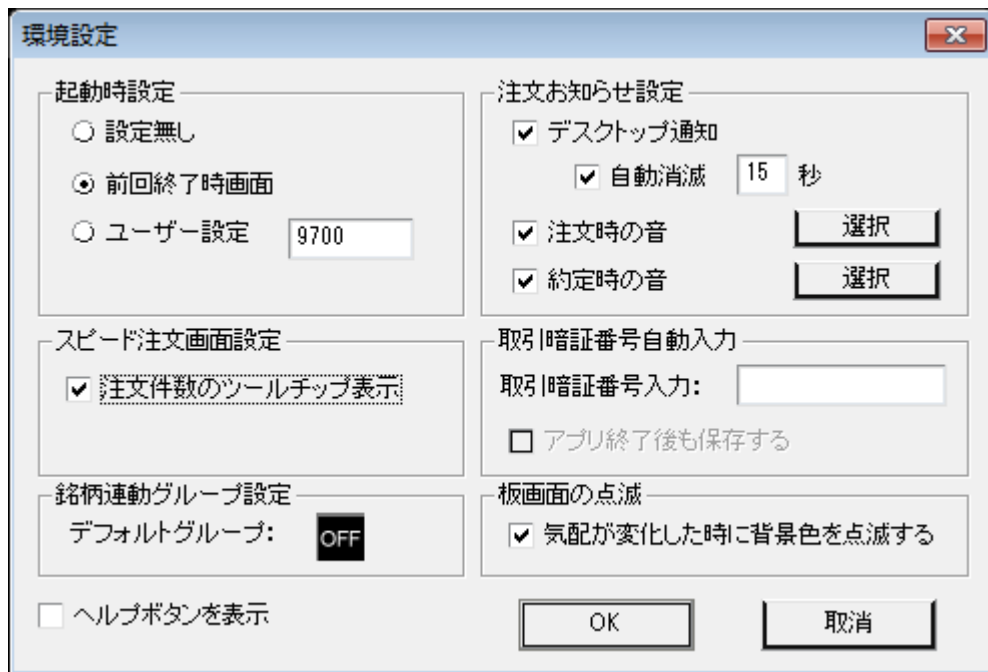

# 質疑応答

## 国内上場有価証券取引に関する重要事項

### <リスク>

国内株式および国内ETF、REIT、預託証券、受益証券発行信託の受益証券等（以下「国内株式等」）の売買では、株価等の価格の変動や発行者等の信用状況の悪化等により元本損失が生じることがあります。また、国内ETF等の売買では、裏付けとなっている資産の株式相場、債券相場、金利水準、為替相場、不動産相場、商品相場等（これらの指数を含む。）や評価額の変動により、元本損失が生じることがあります。信用取引では、元本（保証金）に比べ、取引額が最大3.3倍程度となる可能性があるため、価格、上記各指数等の変動、または発行者の信用状況の悪化等により元本を上回る損失（元本超過損）が生じることがあります。

### <保証金の額または計算方法>

信用取引では、売買金額の30%以上かつ30万円以上の保証金が必要です。

### <手数料等（税抜）>

国内株式等のインターネット売買手数料は、「取引毎手数料」の場合、約定金額100万円以下のときは、成行で最大1,000円、指値で最大1,500円が、約定金額100万円超のときは、成行で約定金額の最大0.1%、指値で約定金額の最大0.15%を乗じた額がかかります。ただし、信用取引では、「取引毎手数料」の場合、約定金額が200万円以下のときは、成行・指値の区分なく最大800円が、約定金額200万円超のときは、成行・指値の区分なく最大1,000円がかかります。また、「一日定額手数料」の場合、一日の約定金額300万円ごとに最大2,500円がかかります。約定金額は現物取引と信用取引を合算します。（非課税口座では「取引毎手数料」のみ選択可能ですのでご注意ください。）単元未満株のインターネット売買手数料は、約定金額に対し0.5%（最低手数料48円）を乗じた額がかかります。国内ETF等の売買では、保有期間に応じて信託報酬その他手数料がかかることがあります。国内株式等の新規公開、公募・売出し、立会外分売では、購入対価をお支払いただきますが、取引手数料はかかりません。

### <その他>

お取引の際は、当社ウェブサイトに掲載の「契約締結前交付書面」「上場有価証券等書面」「リスク・手数料などの重要事項に関する説明」を必ずお読みください。

本セミナーでは、セミナーでご紹介する商品等の勧誘を行うことがあります。

マネックス証券株式会社および説明者は、セミナーおよび関連資料等の内容につき、その正確性や完全性について意見を表明し、保証するものではありません。情報、予想および判断は有価証券の購入、売却、デリバティブ取引、その他の取引を推奨し、勧誘するものではありません。過去の実績や予想・意見は、将来の結果を保証するものではありません。

提供する情報等は作成時または提供時現在のものであり、今後予告なしに変更・削除されることがございます。当社および説明者はセミナーおよび関連資料等の内容に依拠してお客様が取った行動の結果に対し責任を負うものではありません。

銘柄の選択、売買価格などの投資にかかる最終決定は、お客様ご自身の判断と責任でなさるようお願いいたします。なお、セミナーおよび関連資料等は当社および情報提供元の事前の書面による了解なしに複製・配布することはできません。記載内容に関するご質問・ご照会等にはお応え致しかねますので、あらかじめご容赦ください。

商号等：マネックス証券株式会社 金融商品取引業者 関東財務局長（金商）第165号

加入協会：日本証券業協会、一般社団法人 金融先物取引業協会、一般社団法人 日本投資顧問業協会